



Rettungsdienst Rhein Kreis Neuss

Anmeldebogen Notfallpatienten

rhein
kreis
neuss

Version 1.8

Trauma Gelb	Intensivbett mit Beatmung		Stroke	Anmelde-Nummer
Trauma Rot	NIV	IV	STEMI	02131-71 89 96 0
	Intensivbett Ohne Beatmung			1. Anfrage immer über diese Nummer!

Der Rettungsdienst meldet die Patienten immer persönlich im Krankenhaus an!

0 „Opening“ „Leitsymptom“ „Diagnose“	<input type="checkbox"/> STEMI / ACS <input type="checkbox"/> Rhythmusstörung <input type="checkbox"/> Lungenödem <input type="checkbox"/> <u>Stroke Lyse?</u> <input type="checkbox"/> Krampfanfall <input type="checkbox"/> Intoxikation <input type="checkbox"/> „unklarer Notfall“ <input type="checkbox"/> Polytrauma <input type="checkbox"/> Mehrfachverletzung <input type="checkbox"/> Verbrennung <input type="checkbox"/> „unklares Trauma“	Name: Geb. . . . Alter: Geschlecht: <input type="checkbox"/> RTW <input type="checkbox"/> RTH <input type="checkbox"/> Verkehrsunfall <input type="checkbox"/> Absturztrauma <input type="checkbox"/> Schuss-/Stichverl. <input type="checkbox"/> Einklemmung
A „Awareness“	<input type="checkbox"/> wach <input type="checkbox"/> somnolent <input type="checkbox"/> bewusstlos <input type="checkbox"/> sediert/narkotisiert	GCS: Pupillendiff.: > Meningismus BZ
B „Breathing“	<input type="checkbox"/> stabil <input type="checkbox"/> instabil <input type="checkbox"/> beatmet <input type="checkbox"/> difficult airway?	<input type="checkbox"/> Intubation / IPPV <input type="checkbox"/> CPAP <input type="checkbox"/> Pneumothorax SpO ₂ : AF:
C „Circulation“	<input type="checkbox"/> stabil <input type="checkbox"/> instabil <input type="checkbox"/> Schock <input type="checkbox"/> Reanimation	<input type="checkbox"/> Katecholamine <input type="checkbox"/> hoher Blutverlust <input type="checkbox"/> Arrhythmie
D „Details“	<input type="checkbox"/> Schockraum? <input type="checkbox"/> akute Intervention? (GIB/ICB/BAA) <input type="checkbox"/> führende Fachdisziplin: <input type="checkbox"/> Giftart:	Symptome/-beginn: Verletzungsmuster:
E „Extras“	<input type="checkbox"/> Schwangerschaft <input type="checkbox"/> Dialyse <input type="checkbox"/> AICD	<input type="checkbox"/> MRE (MRSA, etc.) <input type="checkbox"/> Kontamination <input type="checkbox"/> _____

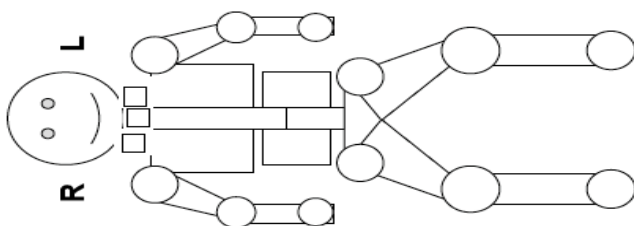

Rhein-Kreis Neuss:

Lukas KH Koordinator	02131 888 3112
Lukas KH Trauma	0173 2501369
Lukas KH Intensiv / STEMI	02131 888 1700
Lukas Kinderklinik Arzt K11	02131 888 3583
Johanna Etienne Koordinator	02131 529 58802
Johanna Etienne STEMI	02131 529 53300
KKH Grevenbroich Koordinator	02181 600 7701
KKH Dormagen Trauma	02133 66 4224
KKH Dormagen Innere	02133 66 4736

Krefeld:

Helios Krefeld:	
NFZ Koordinator	02151 32-4900
NFZ Schockraum	02151 32-1606
B1A1 Intensivstation	02151 32-4909

Mönchengladbach:

Elisabeth KH Rheydt	02166 394 0
Elisabeth KH Rheydt Trauma	0160 97216420
Kliniken Maria Hilf Koordinator	02161 892-4040
Kliniken Maria Hilf STEMI/Rea	02161 892-4790
KH Neuwerk:	02161 668 0
KH Neuwerk Trauma	0172 5651829

Düsseldorf:

Trauma Handy UKD	0172 1099112
ZOM II UKD	0211 81 077 22
Schön Kliniken Kardiologie	0211 567 240032
Schön Kliniken Intensiv	0221 567 240072

Sonstige:

KH Heilig Geist:	0221 74 91 0
KH Bedburg:	02272 4040

Bitte sehen Sie von weiteren Nachfragen bei der Leitstelle ab. Wir melden uns schnellstmöglich bei Ihnen.
 Anregungen und Kritik bitte an: Marc Zellerhoff, ÄLRD RKN, marc.zellerhoff@rhein-kreis-neuss.de



Rettungsdienst Rhein Kreis Neuss

Telefonische Vorab Information

rhein
kreis
neuss

Version 1.8

Die Organisation der Abläufe innerhalb der Krankenhäuser stellt eine zunehmende Herausforderung dar. Der Rettungsdienst ist hierdurch in erster Linie durch verlängerte Wartezeiten und schwierige Übergaben betroffen. Eine Telefonische Vorab Information durch den Rettungsdienst gibt den Krankenhäusern die Möglichkeit der Vorbereitung. Hierdurch wird die Zusammenarbeit verbessert, der Patient rascher versorgt und damit die Qualität gesteigert.

Der Rettungsdienst informiert das aufnehmende Krankenhaus bei Transportbeginn!

Lukas Kinderklinik: 02131 888 3510

St. Josef/ St. Alexius KH: 02131 5292 00

Kinderklinik Helios Krefeld: 02151 322 303

Vorab Information durch den Rettungsdienst:

- Anmeldendes Rettungsmittel: _____
- Alter des Patienten: _____
- Krankheitsbild: _____
- Gewünschte Vorbereitungen: _____
- Voraussichtliche Eintreffzeit: _____